



**53151** casos confirmados

**18435** recuperados

**59341** casos descartados

**1118** óbitos confirmados

**Gráfico 1.** Casos confirmados por data de início dos sintomas e acumulado para o período. Paraíba, até a o dia 06/07/2020.

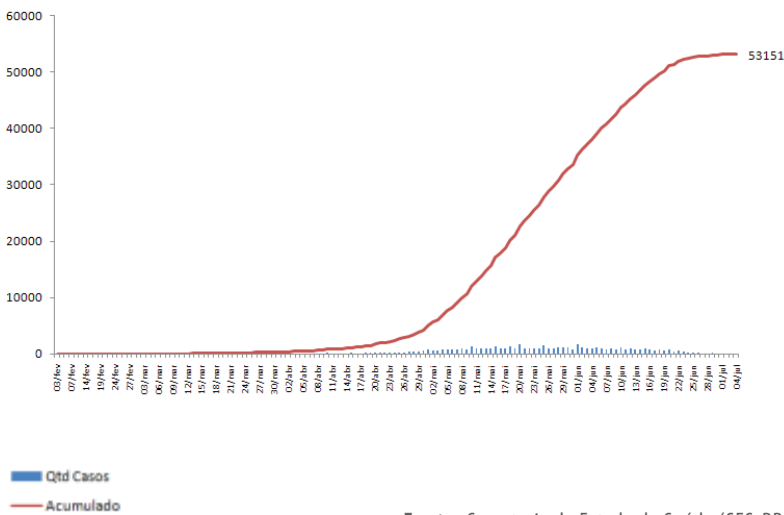

Fonte: Secretaria de Estado da Saúde (SES-PB)

**Gráfico 2.** Distribuição dos casos confirmados por sexo. Paraíba, até o dia 06/07/2020.

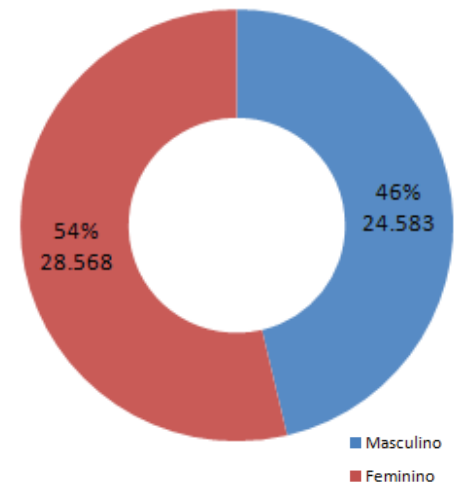

Fonte: Secretaria de Estado da Saúde (SES-PB)

**Figura 1 -** Distribuição dos casos confirmados por município de residência Paraíba, até 06/07/2020.

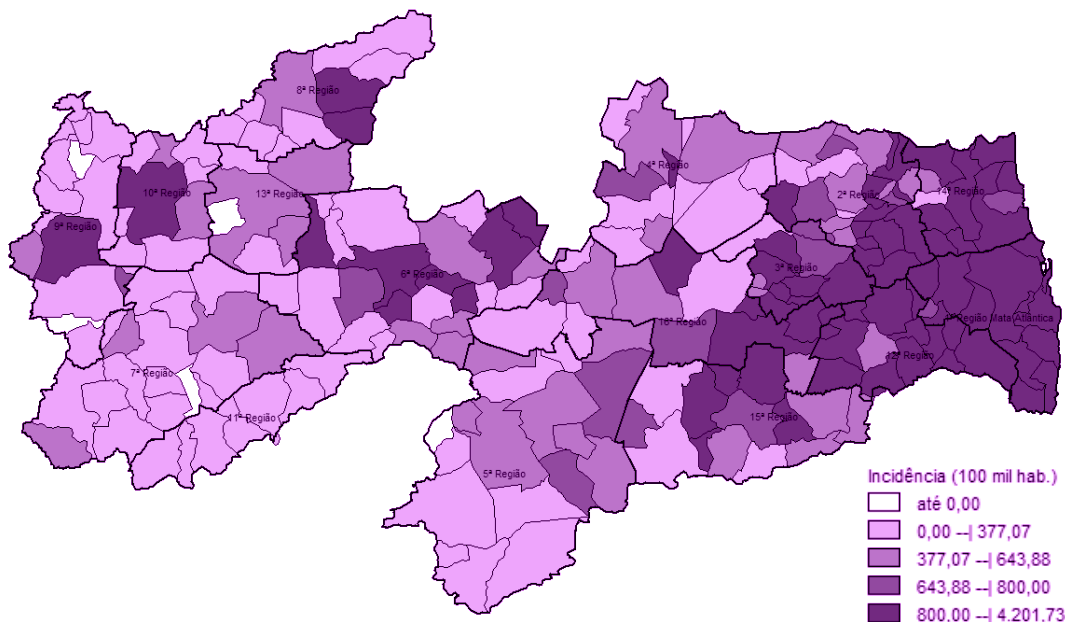



**Gráfico 3** - Distribuição dos casos confirmados por semana epidemiológica. Paraíba, até 06/07/2020.

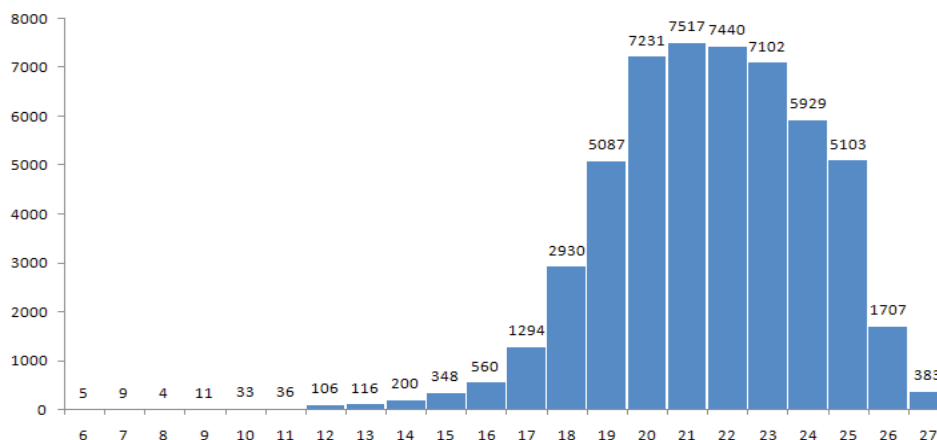

Fonte: Secretaria de Estado da Saúde (SES-PB)

A redução no número de casos confirmados de Covid-19 nas últimas semanas, provavelmente, está relacionado ao fato de que os casos notificados de síndromes gripais leves e moderadas somente serão submetidos a testagens para elucidação do diagnóstico a partir do 10º dia após o início dos sintomas.

**Gráfico 4** - Distribuição dos casos confirmados por faixa etária e sexo. Paraíba, até dia 06/07/20200.

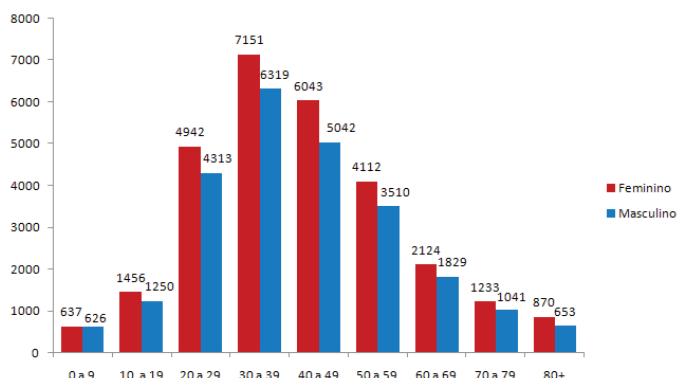

Fonte: Secretaria de Estado da Saúde (SES-PB)

**Gráfico 5** - Número e Percentual de casos confirmados para Covid-19, segundo raça/cor, Paraíba, até dia 06/07/2020.

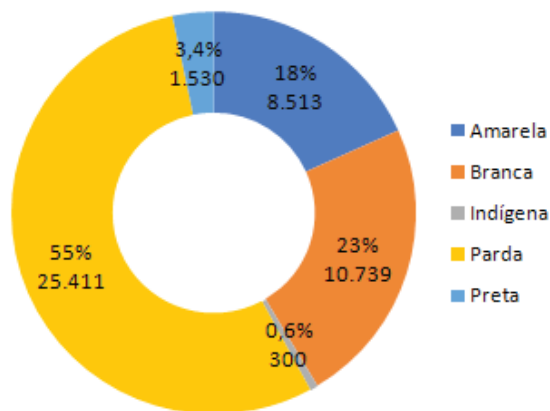

Nota: Para análise foram excluídos os casos com campo Ignorado/Branco (n= 6.316)

**Tabela 1** - Distribuição dos casos confirmados por município de residência. Paraíba, até 01/07/2020.

Município de Residência	Caso	Óbito	Município de Residência	Caso	Óbito
Água Branca	33	2	Algodão de Jandaíra	3	0
Aguiar	17	0	Alhandra	363	12
Alagoa Grande	455	8	Amparo	12	0
Alagoa Nova	185	6	Aparecida	33	1
Alagoinha	492	2	Araçagi	306	2
Alcantil	21	0	Arara	105	1
			Araruna	111	4



<u>Município de Residência</u>	<u>Caso</u>	<u>Óbito</u>	<u>Município de Residência</u>	<u>Caso</u>	<u>Óbito</u>
Areia	178	1	Catingueira	15	2
Areia de Baraúnas	1	0	Catolé do Rocha	168	7
Areial	30	1	Caturité	61	0
Aroeiras	96	0	Conceição	47	0
Assunção	26	0	Condado	83	1
Baía da Traição	201	3	Conde	427	6
Bananeiras	83	1	Congo	37	1
Baraúna	116	0	Coremas	37	0
Barra de Santa Rosa	21	0	Coxixola	12	0
Barra de Santana	64	0	Cruz do Espírito Santo	188	12
Barra de São Miguel	7	1	Cubati	45	0
Bayeux	938	57	Cuité	116	1
Belém	350	3	Cuité de Mamanguape	58	3
Belém do Brejo do Cruz	9	0	Cuitegi	156	3
Bernardino Batista	3	0	Curral de Cima	15	0
Boa Ventura	3	0	Curral Velho	1	0
Boa Vista	53	0	Damião	3	0
Bom Jesus	6	0	Desterro	36	1
Bom Sucesso	7	0	Diamante	3	0
Bonito de Santa Fé	3	0	Dona Inês	24	1
Boqueirão	151	2	Duas Estradas	43	1
Borborema	7	0	Emas	3	0
Brejo do Cruz	118	1	Esperança	282	3
Brejo dos Santos	8	0	Fagundes	47	2
Caaporã	788	9	Frei Martinho	3	0
Cabaceiras	11	0	Gado Bravo	73	1
Cabedelo	1949	22	Guarabira	2472	22
Cachoeira dos Índios	44	3	Gurinhém	201	1
Cacimba de Areia	7	0	Gurjão	19	1
Cacimba de Dentro	53	0	Ibiara	11	0
Cacimbas	40	1	Igaracy	4	0
Caiçara	249	3	Imaculada	22	0
Cajazeiras	652	17	Ingá	395	3
Cajazeirinhas	1	0	Itabaiana	704	9
Caldas Brandão	97	2	Itaporanga	47	1
Camalaú	1	0	Itapororoca	255	3
Campina Grande	7205	136	Itatuba	159	1
Capim	121	4	Jacaraú	137	2
Caraúbas	24	0	Jericó	6	0
Carrapateira	20	0	João Pessoa	14849	383
Casserengue	136	1	Joca Claudino	2	0



<u>Município de Residência</u>	<u>Caso</u>	<u>Óbito</u>	<u>Município de Residência</u>	<u>Caso</u>	<u>Óbito</u>
Juarez Távora	166	0	Pedro Régis	26	1
Juazeirinho	117	0	Piancó	67	3
Junco do Seridó	27	1	Picuí	96	2
Juripiranga	321	5	Pilar	169	3
Juru	13	0	Pilões	38	0
Lagoa	3	0	Pilõezinhos	168	0
Lagoa de Dentro	47	0	Pirpirituba	108	1
Lagoa Seca	439	6	Pitimbu	492	5
Lastro	13	0	Pocinhos	63	1
Livramento	43	0	Poço Dantas	3	0
Logradouro	64	2	Pombal	163	1
Lucena	193	2	Prata	2	0
Mãe d'Água	12	0	Princesa Isabel	42	1
Malta	21	1	Puxinanã	194	1
Mamanguape	1404	20	Queimadas	574	3
Manaíra	7	0	Quixabá	26	0
Marcação	56	0	Remígio	160	3
Mari	442	7	Riachão	26	0
Marizópolis	8	1	Riachão do Bacamarte	188	0
Massaranduba	182	1	Riachão do Poço	35	1
Mataraca	114	4	Riacho de Santo Antônio	18	0
Matinhas	45	1	Riacho dos Cavalos	4	0
Mato Grosso	7	1	Rio Tinto	538	11
Maturéia	24	1	Salgadinho	10	0
Mogeiro	81	1	Salgado de São Félix	110	2
Montadas	34	1	Santa Cecília	21	0
Monteiro	111	1	Santa Cruz	13	1
Mulungu	188	3	Santa Helena	10	0
Natuba	44	1	Santa Inês	17	0
Nazarezinho	7	1	Santa Luzia	172	6
Nova Floresta	18	0	Santa Rita	1365	102
Nova Olinda	6	0	Santa Teresinha	31	0
Nova Palmeira	36	0	Santana de Mangueira	1	0
Olho d'Água	34	0	Santana dos Garrotes	6	0
Olivedos	38	0	Santo André	5	0
Parari	4	0	São Bentinho	21	0
Passagem	29	0	São Bento	604	9
Patos	1749	58	São Domingos do Cariri	18	1
Paulista	64	1	São Francisco	8	0
Pedra Lavrada	22	0	São João do Cariri	28	0
Pedras de Fogo	997	14	São João do Rio do Peixe	68	0

Município de Residência	Caso	Óbito	Município de Residência	Caso	Óbito
São João do Tigre	4	0	Serraria	28	1
São José da Lagoa Tapada	18	0	Sertãozinho	39	0
São José de Caiana	29	0	Sobrado	75	2
São José de Espinharas	7	0	Solânea	181	1
São José de Piranhas	70	1	Soledade	90	1
São José de Princesa	1	0	Sossêgo	6	0
São José do Bonfim	51	2	Sousa	616	4
São José do Brejo do Cruz	5	0	Sumé	69	0
São José do Sabugi	163	1	Tacima	68	1
São José dos Cordeiros	4	0	Taperoá	51	2
São José dos Ramos	104	0	Tavares	26	0
São Mamede	31	3	Teixeira	79	2
São Miguel de Taipu	76	2	Tenório	11	0
São Sebastião de Lagoa de Roça	124	2	Triunfo	9	0
São Sebastião do Umbuzeiro	4	0	Uiraúna	27	1
São Vicente do Seridó	23	0	Umbuzeiro	45	2
Sapé	561	20	Várzea	8	0
Serra Branca	62	1	Vieirópolis	4	0
Serra da Raiz	13	0	Vista Serrana	2	0
Serra Grande	6	0	Zabelê	1	0
Serra Redonda	143	0	<b>Total</b>	<b>53.151</b>	<b>1.118</b>

\* Dados extraídos dos sistemas SIM, SIVEP e ESUS-VE, sujeitos a alterações por parte dos municípios.

## PERFIL SRAG CONFIRMADOS DA COVID-19, PB - 2020

**Gráfico 6.** Distribuição dos casos graves confirmados por semana epidemiológica. Paraíba, até dia 06/07/2020.

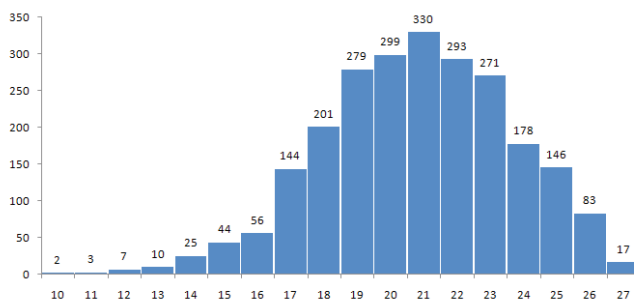

Fonte: Secretaria de Estado da Saúde (SES-PB)

**Gráfico 7.** Distribuição dos casos graves por sexo. Paraíba, até dia 06/07/2020.

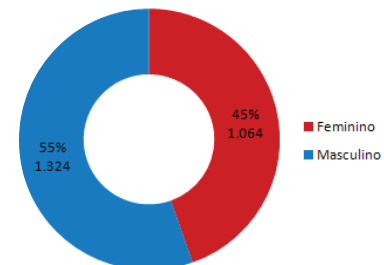

Fonte: Secretaria de Estado da Saúde (SES-PB)

**Gráfico 8.** Distribuição dos casos graves por faixa etária. Paraíba, até dia 06/07/2020.

Fonte: Secretaria de Estado da Saúde (SES-PB)

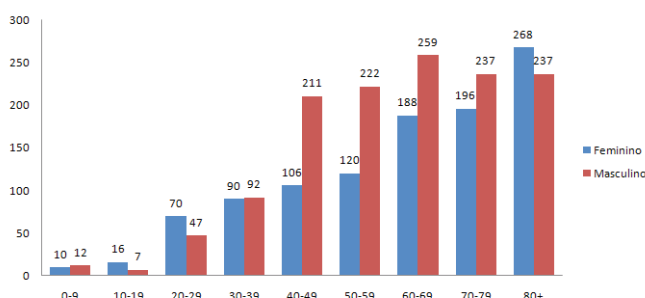



## PERFIL SRAG CONFIRMADOS DA COVID-19, PB - 2020

**Gráfico 9.** Número de óbitos e número de óbitos acumulados por data de ocorrência do óbito. Paraíba, até o dia 06/07/2020.

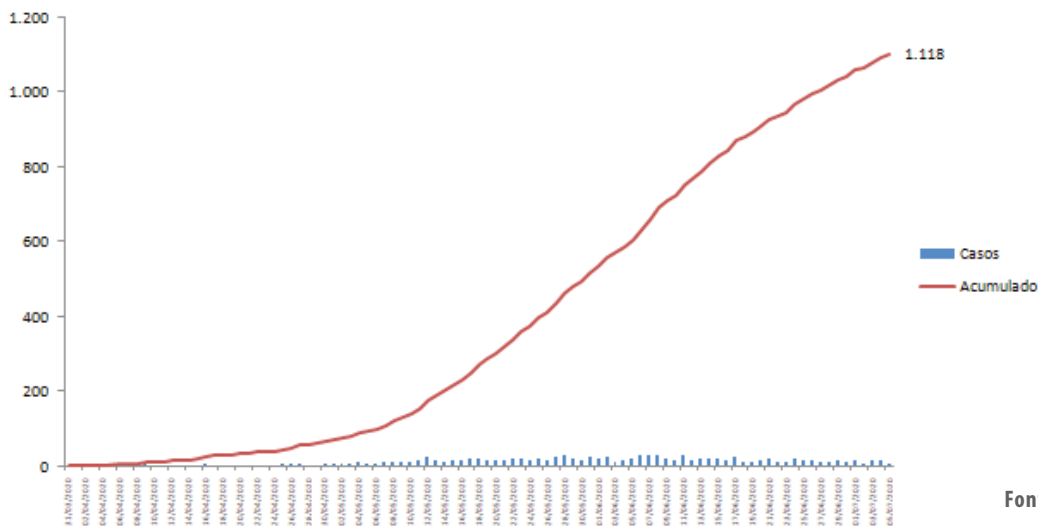

Fonte: Secretaria de Estado da Saúde (SES-PB)

\* Dados extraídos dos sistemas SIM, SIVEP e ESUS-VE, sujeitos a alterações por parte dos municípios.

**Gráfico 10.** Distribuição dos óbitos confirmados COVID 19, por data do falecimento. Paraíba, até dia 06/07/2020.

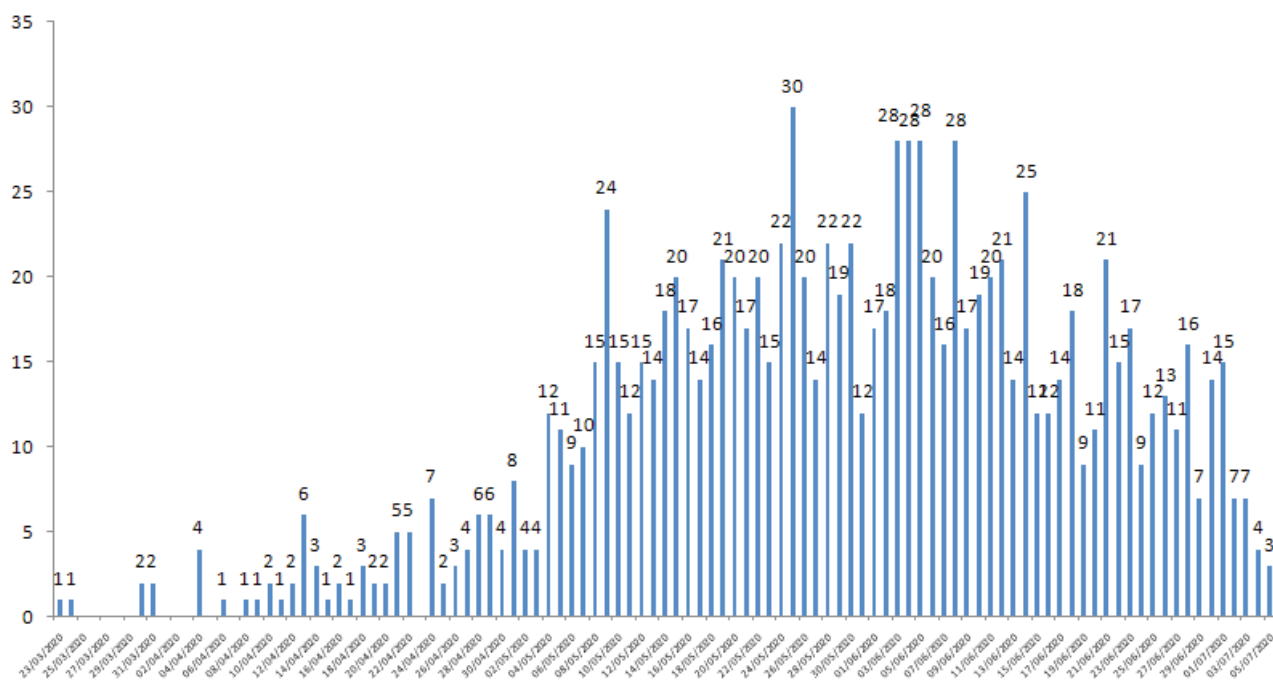

Fonte: Secretaria de Estado da Saúde (SES-PB)



**Gráfico 11.** Distribuição dos óbitos confirmados por sexo e faixa etária. Paraíba, até dia 06/07/2020.

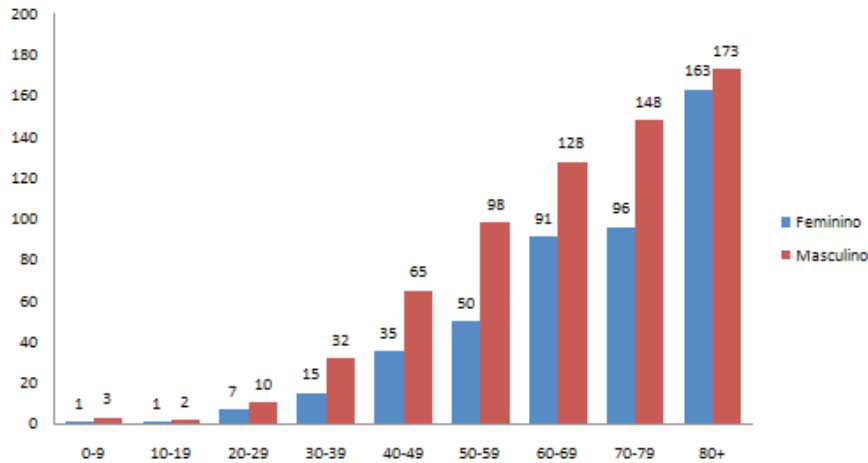

Fonte: Secretaria de Estado da Saúde (SES-PB)

**Gráfico 12.** Distribuição dos óbitos confirmados por comorbidade. Paraíba, até dia 06/07/2020.

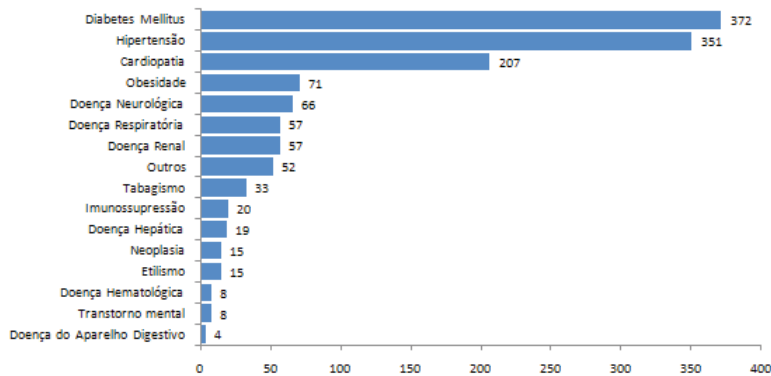

Fonte: Secretaria de Estado da Saúde (SES-PB)

**Gráfico 13.** Proporção de óbitos por COVID-19 segundo raça/cor. Paraíba, até 06/07/2020.

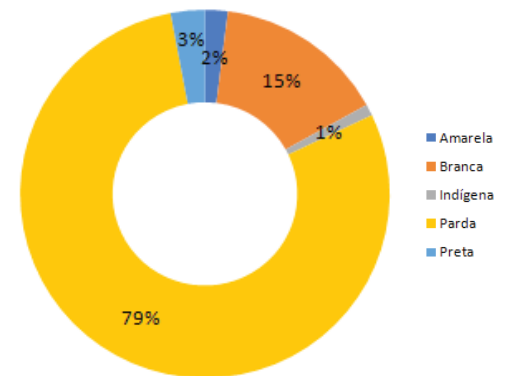

\* Dados extraídos dos sistemas SIM, SIVEP e ESUS-VE, sujeitos a alterações por parte dos municípios.

**Tabela 2.** Letalidade por COVID-19 segundo a raça/cor. Paraíba, até 06/07/2020

Raça/cor	Letalidade
Branca	1,1%
Preta	1,6%
Amarela	0,2%
Parda	2,5%
Indígena	2,3%



## DADOS LABORATORIAIS DA COVID-19, PB - 2020

**Gráfico 14.** Resultados dos PCR e testes rápidos aplicados. Paraíba, até dia 06/07/2020.

### Teste Rápido

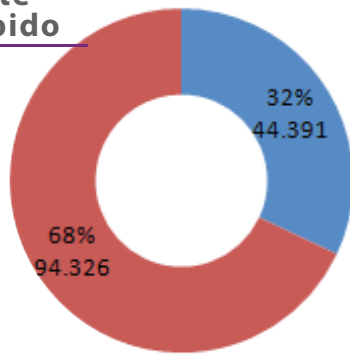

### PCR

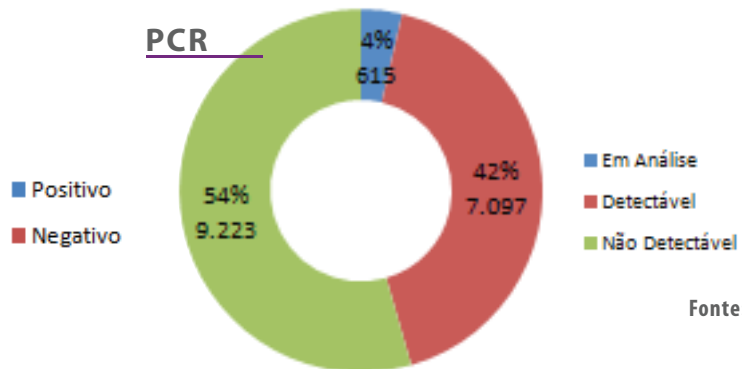

Fonte: Lacen-PB

## PROFISSIONAIS DE SAÚDE

**Tabela 3.** Número de profissionais de saúde testados para Covid - 19, segundo a classificação final, Paraíba, até dia 06/07/2020.

Classificação final	Nº Profissionais de Saúde
Confirmados	3.815
Descartados	20.841
Em investigação	3.454
Total	28.110

Fonte: Secretaria de Estado da Saúde (SES-PB)

**Gráfico 15.** Proporção de casos confirmados de Covid 19 em profissionais de saúde. Paraíba, até dia 06/07/2020.

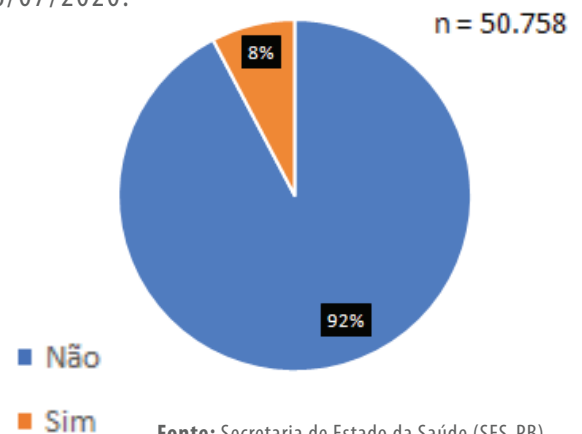

Fonte: Secretaria de Estado da Saúde (SES-PB)

**Gráfico 16.** Proporção de casos confirmados no E SUS VE dos profissionais de saúde (n=3.815) segundo a categoria profissional. Paraíba, até dia 06/07/2020

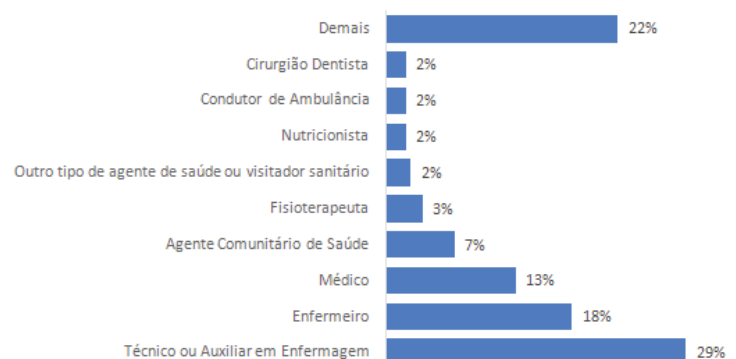

Fonte: Secretaria de Estado da Saúde (SES-PB)